

1 PLANTA DE COBERTURA E UTILIDADES
ESCALA 1/50

CONVENÇÕES: ELÉTRICA	
PONTO DE FORÇA 220V/3F/60Hz	
CONVENÇÕES: ÁGUAS PLUVIAIS	
RAIO HEMISFÉRICO EM FERRO FUNDIDO DN150	DESCIDA DE ÁGUAS PLUVIAIS
	SETA (INDICAÇÃO DE DIREÇÕES)
CONVENÇÕES: ESGOTO	
COLUNA DE VENTILAÇÃO	SETA (INDICAÇÃO DE DIREÇÕES)
CONVENÇÕES: EXAUSTÃO	
DUTO DE EXAUSTÃO	

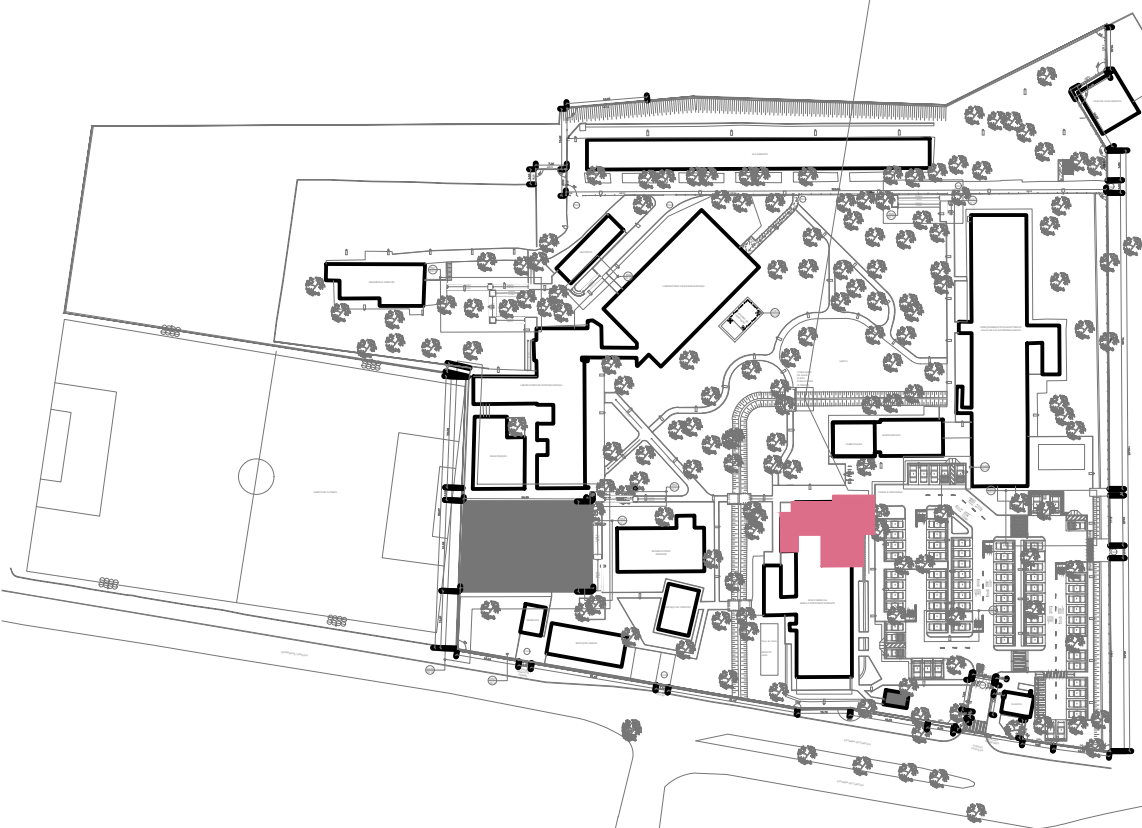

0 PLANTA CHAVE
S/ ESCALA

NOTAS GERAIS

- 1- ANTES DA EXECUÇÃO DO PROJETO, DEVE-SE VERIFICAR AS MEDIDAS NO LOCAL, PREVALENDO-A CONTRA FÉRMICA NO LOCAL;
- 2- AS ESPOSSURAS DA ÁREA DE BORDAGEM DA SALA DE RAIO X, ASSIM COMO A DETERMINAÇÃO DOS MATERIAIS, SÃO APENAS SUGESTÕES PARA DIRETRIZ DE PROJETO, PODENDO HAVER DIVERGÊNCIAS COM O PROJETO DE ENGENHEIRO DETERMINADO POR UM TÉCNICO CAPACITADO;
- 3- A INDICAÇÃO DO NÍVEL ZERO NO PROJETO ESTÁ EM RELAÇÃO AO EIXO 1-000 AO NÍVEL DA RUA.

E	EM ATENDIMENTO AOS COMENTÁRIOS - INCLUSÃO CALHA COBERTURA METÁLICA	28/03/2025
D	EM ATENDIMENTO AOS COMENTÁRIOS	26/02/2025
C	EM ATENDIMENTO AOS COMENTÁRIOS	10/02/2025
B	EM ATENDIMENTO AOS COMENTÁRIOS	22/01/2025
A	MISSÃO INICIAL	05/12/2024
REV.	DESCRIÇÃO	APPROVADO POR DATA

FOCCO		INSTRUMENTO DE TRABALHO	
Projeto - Planejamento - Consultoria		Nº DO CONTRATO	
ENSP-014-FIO-21-2-10		RC Nº 10099343	
CONHEÇA O PROJETO (CONTRATANTE)		FISICA DO CONTRATO / SARE	
Danielle V. M. de Souza		Cláudio Carneiro Antunes	
COGIC		MUNICÍPIO DE SAÚDE	
MUNICÍPIO DE SAÚDE		NOVO DO PRECÍPIO	
FIDUCIAR		Centro de Referência Prof. Hélio Fraga	
ÁREA		RAIO X E FARMÁCIA	
NOME DO ARQUIVO		Nº DO PROJETO	
A712A05E		712	
TIPO DE PROJETO / SUBTIPO DE PROJETO		Nº DA META	
Projeto Executivo		2024.005	
TÍTULO DA PRANCHETA		ESCALA	
		1/50	

PLANTA DE COBERTURA E UTILIDADES	
COORDENADOR DA OBRA	RESPONSÁVEL TÉCNICO
Cláudio Carneiro Antunes	Danielle V. M. de Souza
COORDENADOR DA OBRA	Nº REGISTRO
FOCCO PROJETOS E CONSULTORIA LTDA.	A183941-1 CAU-RJ